

Estimado Médico Veterinario:

Por medio de la presente hacemos de su conocimiento las regiones corporales que se consideran para la interpretación de estudios de tomografía computarizada (TC) y resonancia magnética (RM):

1. Cabeza: Desde la punta de la nariz hasta C2
2. Cervicales o Cuello: Desde la fosa caudal hasta T3
3. Columna toracolumbar: De T3 a L3
4. Columna lumbosacra: De L4 a S2
5. Miembros torácicos: Escápulas a falanges distales (Estudio comparativo que incluye ambos miembros y se consideran 2 regiones).
6. Miembros pélvicos: Pelvis a falanges distales (Estudio comparativo que incluye ambos miembros y se consideran 2 regiones).
7. Tórax
8. Abdomen

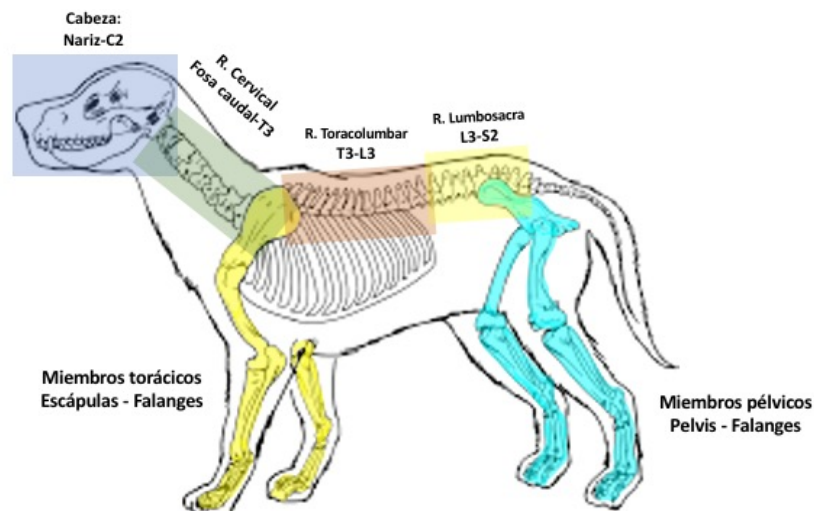
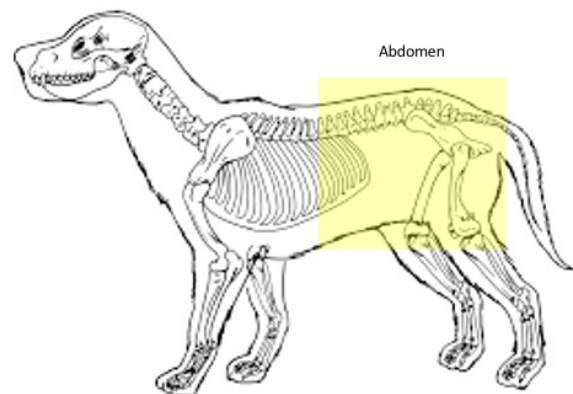
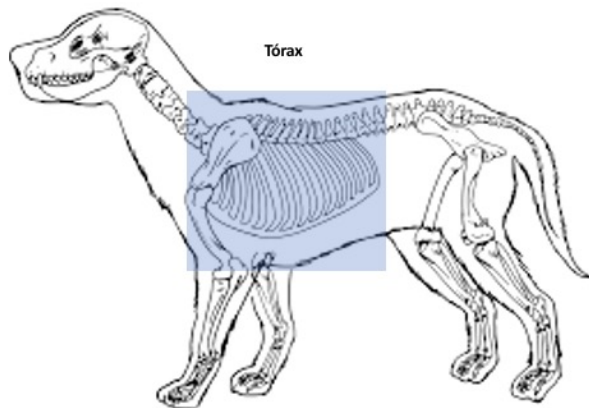

En el caso de resonancia magnética y tomografía para estudios de musculoesquelético, se consideran las siguientes regiones específicas, las cuales se interpretan siempre de forma comparativa con la articulación contralateral, por lo que se consideran 2 estudios:

